

### STATEMENT OF AREA

S.NO	DEPARTMENT	QUALITY	AREA
1	SHI GA COMMERCE	[Diagram]	[Area]
2	SHI COMMERCE	[Diagram]	[Area]
3	SHI COMMERCE	[Diagram]	[Area]

### SCHEDULE OF OPENINGS

S.NO	SIZE	DESCRIPTION
1	[Dimensions]	[Description]
2	[Dimensions]	[Description]
3	[Dimensions]	[Description]
4	[Dimensions]	[Description]
5	[Dimensions]	[Description]
6	[Dimensions]	[Description]
7	[Dimensions]	[Description]
8	[Dimensions]	[Description]
9	[Dimensions]	[Description]
10	[Dimensions]	[Description]
11	[Dimensions]	[Description]
12	[Dimensions]	[Description]
13	[Dimensions]	[Description]
14	[Dimensions]	[Description]
15	[Dimensions]	[Description]
16	[Dimensions]	[Description]

### NOTES

- NO OPENING SHALL BE RECOMMENDED TO BE MADE WITHOUT THE CONSENT OF THE OFFICE ENGINEERING DEPARTMENT.
- ALL WORKING SHALL BE PERFORMED BY THE CONTRACTOR UNDER THE SUPERVISION OF THE OFFICE ENGINEERING DEPARTMENT.
- ALL MATERIALS SHALL BE OF THE BEST QUALITY AND SHALL BE SUBJECT TO THE APPROVAL OF THE OFFICE ENGINEERING DEPARTMENT.
- ALL WORKING SHALL BE DONE IN ACCORDANCE WITH THE SPECIFICATIONS AND STANDARDS OF THE OFFICE ENGINEERING DEPARTMENT.
- ALL WORKING SHALL BE DONE IN ACCORDANCE WITH THE SPECIFICATIONS AND STANDARDS OF THE OFFICE ENGINEERING DEPARTMENT.
- ALL WORKING SHALL BE DONE IN ACCORDANCE WITH THE SPECIFICATIONS AND STANDARDS OF THE OFFICE ENGINEERING DEPARTMENT.
- ALL WORKING SHALL BE DONE IN ACCORDANCE WITH THE SPECIFICATIONS AND STANDARDS OF THE OFFICE ENGINEERING DEPARTMENT.
- ALL WORKING SHALL BE DONE IN ACCORDANCE WITH THE SPECIFICATIONS AND STANDARDS OF THE OFFICE ENGINEERING DEPARTMENT.

### TENTATIVE SPECIFICATIONS

FOLLOWING ARE THE TENTATIVE SPECIFICATIONS FOR THE WORKING OF THE COLLEGE:

1. ALL WORKING SHALL BE DONE IN ACCORDANCE WITH THE SPECIFICATIONS AND STANDARDS OF THE OFFICE ENGINEERING DEPARTMENT.

2. ALL MATERIALS SHALL BE OF THE BEST QUALITY AND SHALL BE SUBJECT TO THE APPROVAL OF THE OFFICE ENGINEERING DEPARTMENT.

3. ALL WORKING SHALL BE DONE IN ACCORDANCE WITH THE SPECIFICATIONS AND STANDARDS OF THE OFFICE ENGINEERING DEPARTMENT.

4. ALL WORKING SHALL BE DONE IN ACCORDANCE WITH THE SPECIFICATIONS AND STANDARDS OF THE OFFICE ENGINEERING DEPARTMENT.

5. ALL WORKING SHALL BE DONE IN ACCORDANCE WITH THE SPECIFICATIONS AND STANDARDS OF THE OFFICE ENGINEERING DEPARTMENT.

6. ALL WORKING SHALL BE DONE IN ACCORDANCE WITH THE SPECIFICATIONS AND STANDARDS OF THE OFFICE ENGINEERING DEPARTMENT.

7. ALL WORKING SHALL BE DONE IN ACCORDANCE WITH THE SPECIFICATIONS AND STANDARDS OF THE OFFICE ENGINEERING DEPARTMENT.

PROPOSED DESIGN OF DEGREE COLLEGE IN A.P. (K.R.B. COMMERCE & SCIENCE)

WORKING DRAWINGS (GROUND FLOOR PLAN & ELEVATIONS)







सदस्य-प्रवेश मंडल इंदिरा गांधी  
कृषि विश्वविद्यालय रायपट

सूचना पटल

सूचना पटल पर विभिन्न सूचनाओं का अंकुरण है। प्रमुख सूचनाएं हैं:

- सूचना पत्र (Information Sheet)
- प्रवेश सूचना (Admission Notice)
- विद्यार्थी सूची (Student List)
- विद्यार्थी सूची (Student List)
- विद्यार्थी सूची (Student List)

श्री ताम्रध्वज साहू  
मान.साराव-दुर्ग लोक संग्रहालय

श्री ताम्रध्वज साहू

श्री ताम्रध्वज साहू  
श्री ताम्रध्वज साहू  
श्री ताम्रध्वज साहू  
श्री ताम्रध्वज साहू  
श्री ताम्रध्वज साहू

सूचना पटल

सूचना पटल पर विभिन्न सूचनाओं का अंकुरण है। प्रमुख सूचनाएं हैं:

- सूचना पत्र (Information Sheet)
- प्रवेश सूचना (Admission Notice)
- विद्यार्थी सूची (Student List)
- विद्यार्थी सूची (Student List)
- विद्यार्थी सूची (Student List)











PANTARY

शा.न.म.सि.के. ॐ

05  
सर्वोपयोगी  
सर्वोपयोगी

प्लेन  
सर्वोपयोगी  
सर्वोपयोगी  
सर्वोपयोगी

सर्वोपयोगी  
सर्वोपयोगी

कक्ष क्र. 27

स्टाफ रूम

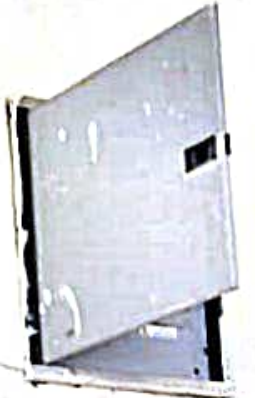

कक्ष क्र. 3

कार्यालय

कार्यालय प्राचार्य, शारदाजीय  
उत्कृष्ट शिक्षण

क्र.	वि. सं. संख्या	नाम	श्रेणी	वर्ग
1		संतोष शीवर	BA II	ए
2		हामन शीवर	BA I	ए
3		तुकाराम निषाव	BA I	ए
4		हामन शीवर	BA II	ए
5		तुकाराम निषाव	BA II	ए
6		संतोष शीवर	BA III	क
7		हामन शीवर	BA III	क
8		संतोष शीवर	BA III	क
9		तुकाराम निषाव	BA III	क
10				
11				
12				

बीना अनुमति  
प्रवेश निषेध।

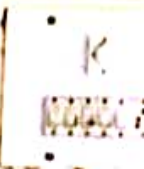

कक्ष क्र. 15

पुस्तकालय

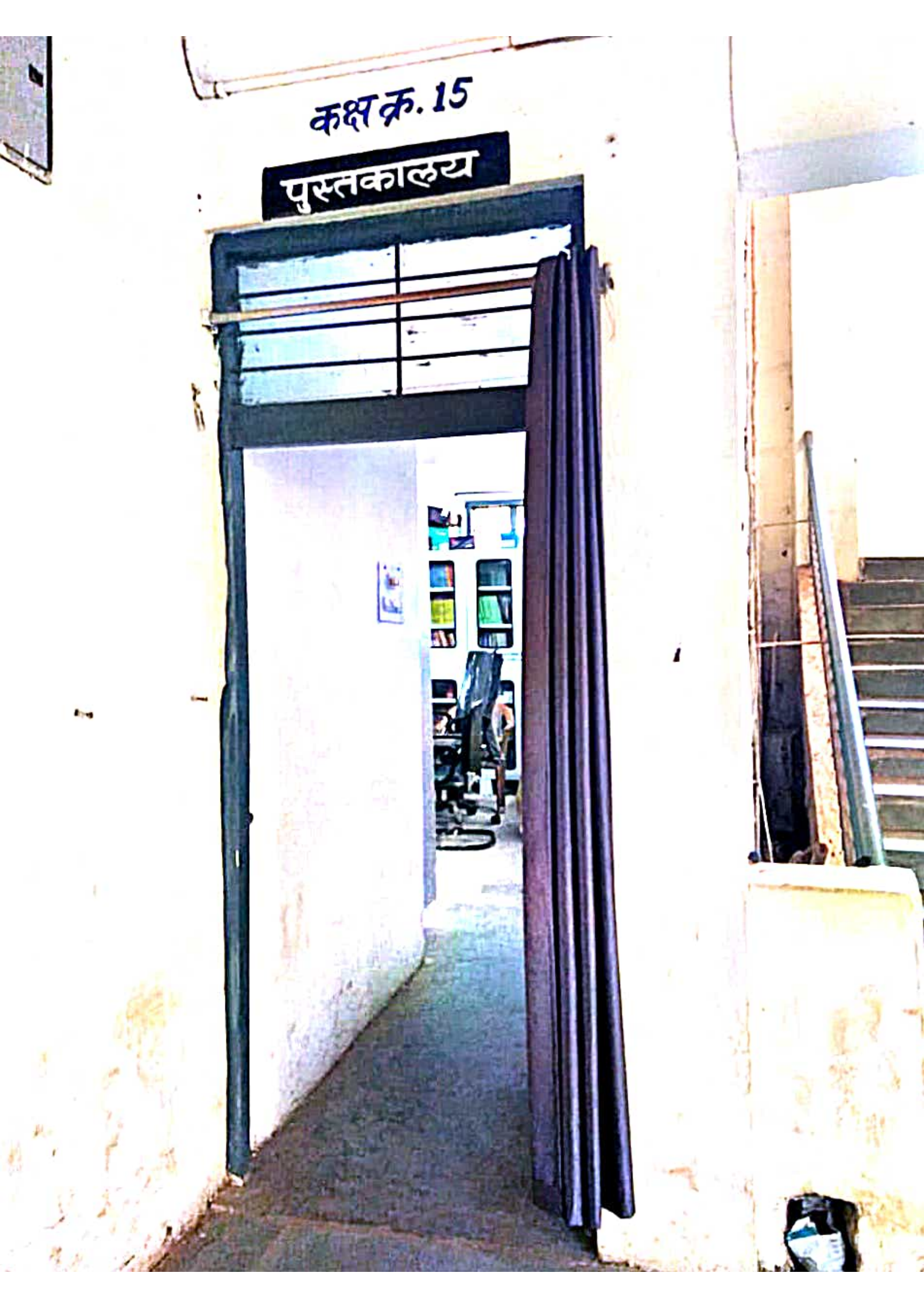

कक्ष क्र. 14

हिन्दी विभाग



क्र.	नाम	पदवी	वर्ग
1.	1998-99	महाशय्याजी शर्मा	डी० ए०
2.	1998-99	डॉ. जयशंकर शर्मा	डी० ए०
3.	1998-99	डॉ. सुभाष चंद्र शर्मा	डी० ए०
4.	1998-99	डॉ. जयदेव शर्मा	डी० ए०
5.	1998-99	डॉ. जयदेव शर्मा	डी० ए०
6.	1998-99	डॉ. जयदेव शर्मा	डी० ए०
7.	1998-99	डॉ. जयदेव शर्मा	डी० ए०

प्रमुख  
अध्यक्ष



कक्ष क्र. 27  
स्टाफ रूम



Sl. No.	Name	Designation	Grade	Pay Band	Basic Pay	Dearness Allowance	House Rent Allowance	Medical Allowance	Gratuity	Total Pay
1	...	...	...	...	...	...	...	...	...	...
2	...	...	...	...	...	...	...	...	...	...
3	...	...	...	...	...	...	...	...	...	...
4	...	...	...	...	...	...	...	...	...	...
5	...	...	...	...	...	...	...	...	...	...
6	...	...	...	...	...	...	...	...	...	...
7	...	...	...	...	...	...	...	...	...	...
8	...	...	...	...	...	...	...	...	...	...
9	...	...	...	...	...	...	...	...	...	...
10	...	...	...	...	...	...	...	...	...	...



कक्ष क्र. 23

DEPT. OF ENGLISH

(Maths 3rd)

Bsc(2) Year (Maths)  
Mathematics



कक्ष क्र. 15

पुस्तकालय





कक्ष क्र. 12

वाणिज्य विभाग



कक्ष क्र. ४

समाजशास्त्र विभाग

महिला  
एवं  
बालिकाओं  
की  
सुरक्षा  
व  
संरक्षण  
समिति



एंटी  
रैगिंग  
सेल  
शिकायत  
निवारण  
प्रकोष्ठ

कक्ष क्र. 1

नियंत्रण कक्ष



















EVERY AMBITION NEED

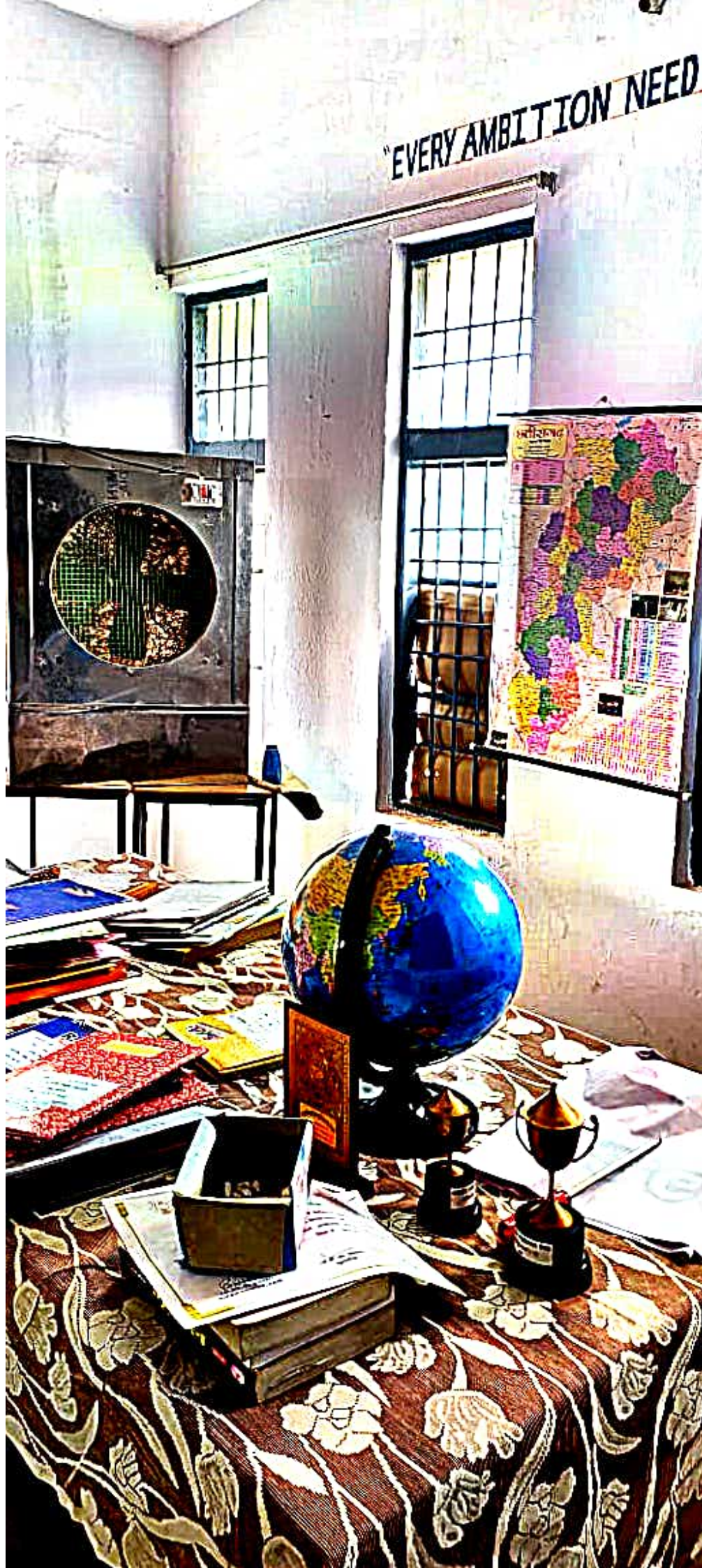









**HERBAL**

**GARDEN**





कक्ष क्र. 20

वनस्पतिशास्त्र प्रयोगशाला

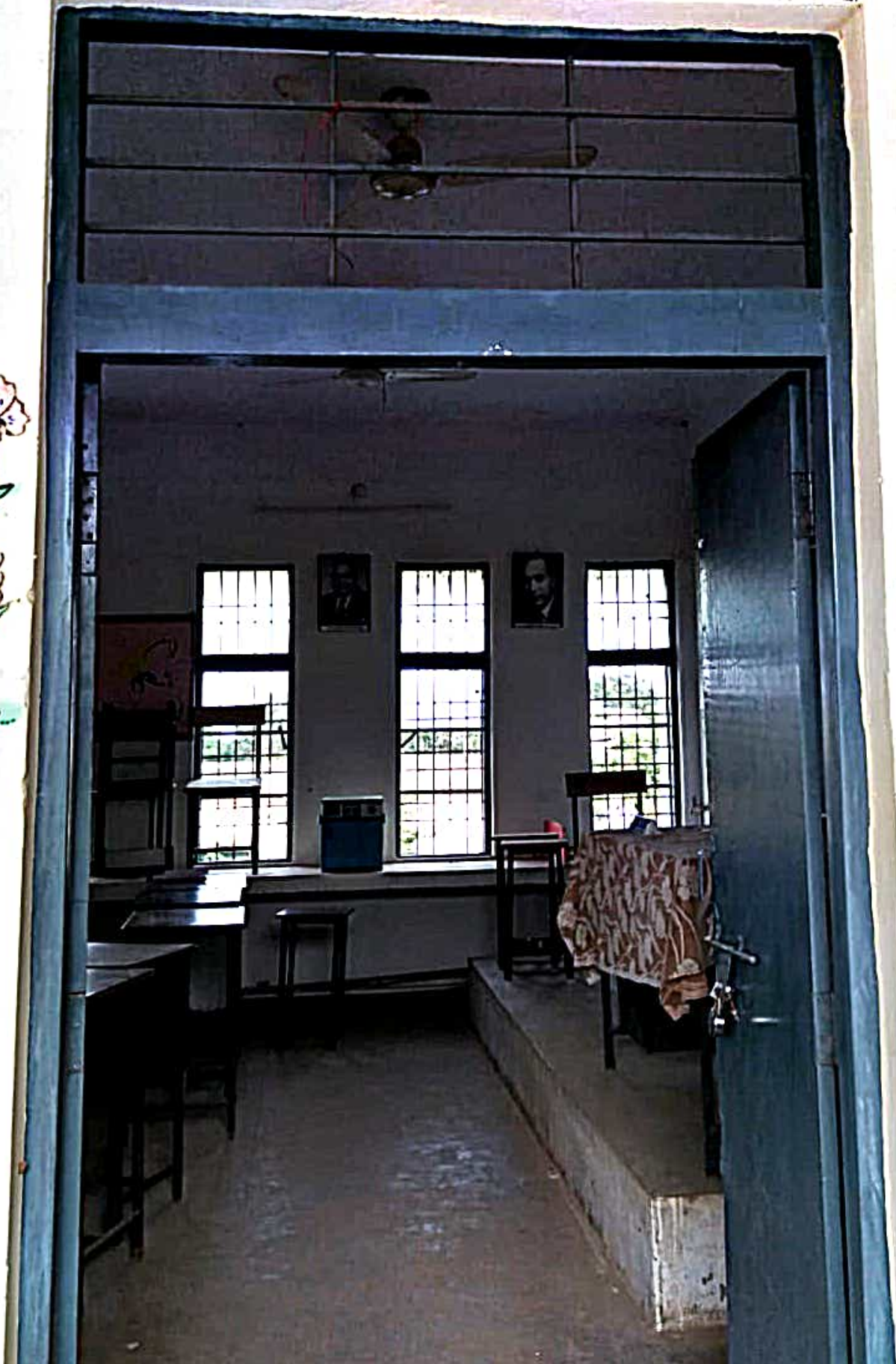

कक्षा क.

22 23 24

25 26 27



BLUE STAR

JSR

JSR



कक्ष क्र. 6

गृह विज्ञान विभाग

IQAC  
INTERNAL  
QUALITY  
ASSURANCE  
CELL

Room no. 01  
CLASS ROOM - 01





**कार्यालय प्राचार्य**  
**शासकीय नवीन महाविद्यालय वेरुला**  
 महविद्यालय नं. प्रथम प्रौढी जलियाँ एला एलाको वृत्त

क्र.	सत्र	बी. एल. सी. प्र.	बी. ए. प्र.	ई. एल. प्र.
1.	2011-12	देवकीर अग्रवाली 1122/1800	—	—
2.	2012-13	विजयलक्ष्मी शर्मा 1122/1800	—	—
3.	2013-14	कुलदेव देवी शर्मा 1122/1800	—	—
4.	2014-15	डॉ. लीलावती शर्मा 1122/1800	—	—
5.	2015-16	जयश्री शर्मा 1122/1800	—	—
6.	2016-17	संदीप कुमार 1122/1800	—	—
7.	2017-18	ज्योति गेन्डे 1122/1800	—	—
8.	2018-19	अमन वर्मा 1352/1800	—	—

**प्राचार्य**  
अमन वर्मा

**कक्ष क्र. 3**  
**कार्यालय**



सर्वत

सर्वत

सर्वत

सर्वत

सर्वत

सर्वत

सर्वत



कक्ष क्र. 5

रसायनशास्त्र प्रयोगशाला

The meeting of two personalities is like the Contact of two  
chemical substances: If there is any reaction, both are transformed.



छात्र प्रसाधन





ਏਨਾ ਪੁਸ਼ਟ



प्रयोगशाला  
कक्ष क्र. 19

प्राणीशास्त्र प्रयोगशाला

B. Com III





KENT  
RO



KENT TECHNOLOGY RO + UF + TDS Control

Handwritten text on a white board or paper attached to the pillar.



कक्ष क. 11

भूगोल विभाग

ECO  
CLUB  
SVEEP

"NO VOTER  
TO BE  
LEFT BEHIND"

आजादी  
का  
अमृत  
महोत्सव

Notice

कक्ष क्र. 21

भातको प्रयोगशाला



कक्ष क्र. 10

गर्ल्स कॉमन रूम

